

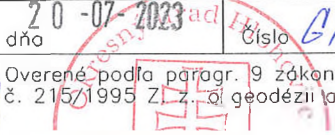

SPOPLATNENÉ
PODĽA Zák. č.
145/1995 Z. z.

Geometrický plán je podkladom na právne úkony, keď údaje doterajšieho stavu výkazu výmer sú zhodné s údajmi platných výpisov z katastra nehnuteľností

Vyhotoviteľ Eduard Bednárík – GEODET Sládkovičova 26 920 41 Leopoldov IČO: 44392346		Kraj <i>Trnavský</i>	Okres <i>Hlohovec</i>	Obec <i>Leopoldov</i>	
		Kat.územie <i>Leopoldov</i>	Číslo plánu <i>29/2023</i>	Mapový list č. <i>Hlohovec 8-6/31</i>	
		GEOMETRICKÝ PLÁN na oddelenie pozemku p.č. 1640/21 o určenie vlastníckych práv			
Vyhotovil		Autorizačne overil		Úradne overil Meno: <i>Ing. Mária Minarechová</i>	
Dňa: <i>14.07.2023</i>	Meno: <i>Eduard Bednárík</i>	Dňa: <i>14.07.2023</i>	Meno: <i>Ing. Jaroslav Režnák</i>	<i>20-07-2023</i> dňa	Číslo: <i>G1 263/2023</i>
Nové hranice boli v prírode označené <i>oplotením</i>		Náležitosťami a presnosťou zodpovedá predpisom		Overené podľa paragr. 9 zákona NR SR č. 215/1995 Z. z. o geodézii a kartografii	
Záznam podrobného merania (meračský náčrt) č. <i>1805</i>					
Súradnice bodov označených číslami a ostatné me- račské údaje sú uložené vo všeobecnej dokumentácii					
		Pečiatka a podpis		Pečiatka a podpis	

1603/2
r

d
1603/3

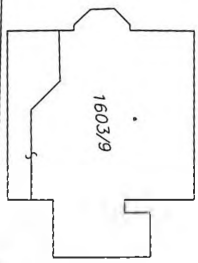

1603/9

d
1603/4

d
1603/7

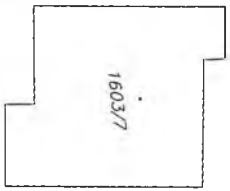

d
1603/8

r
1603/6

d
1603/10

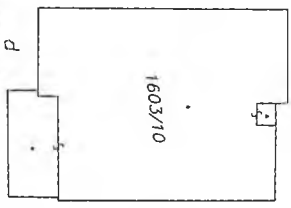

d
1603/11

Q
1603/1

r
2700/1

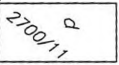

d
2700/11

d
2700/2

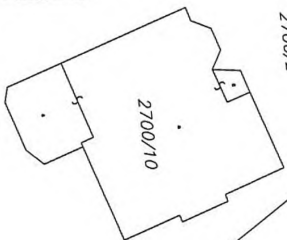

2700/10

Q
2700/12

Sládkovičova

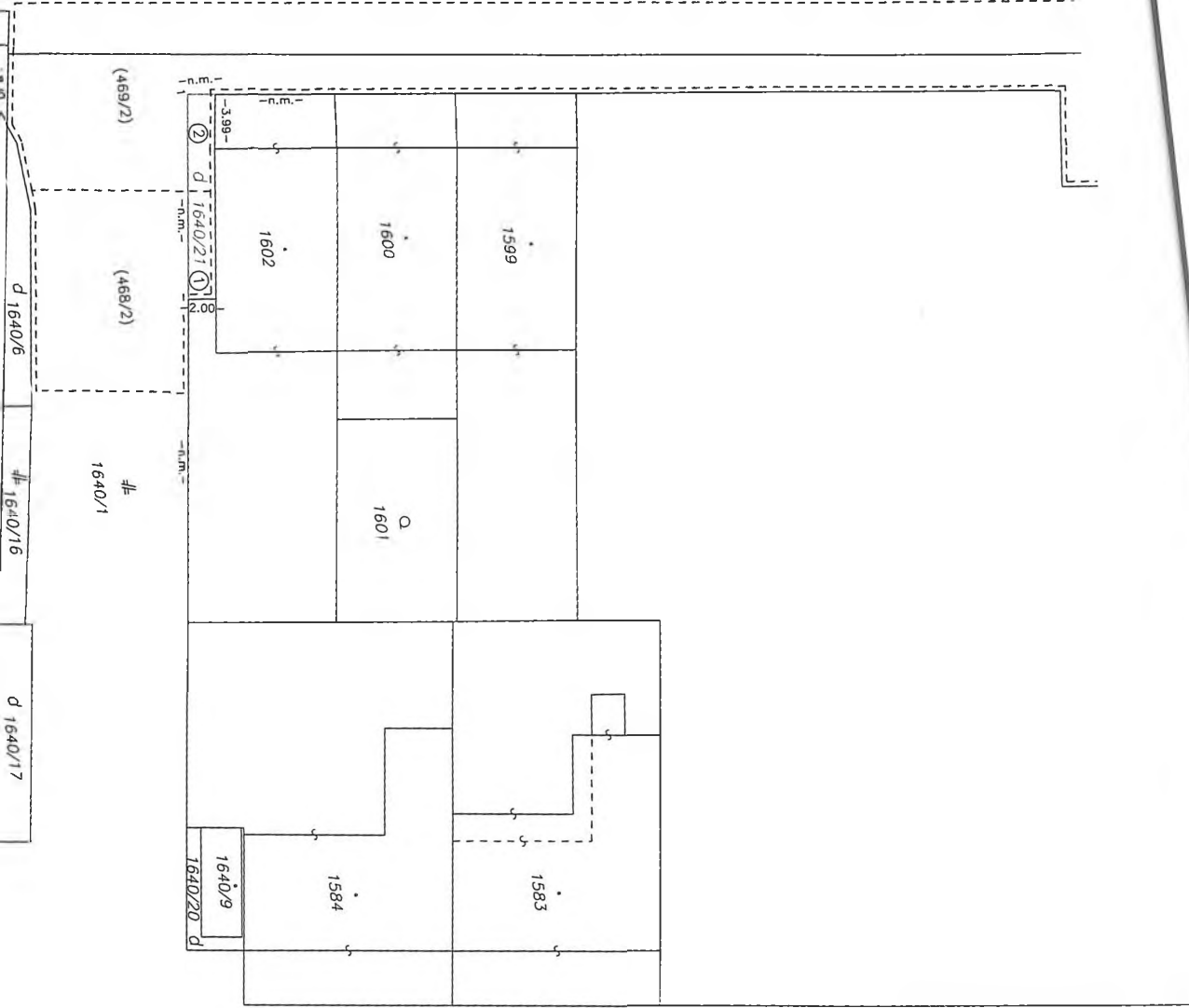

Moyzesova

VYKAZ VÝMER

Doterajší stav					Zmeny					Nový stav							
Číslo			Výmera	Druh pozemku	Diel číslo	k parcele číslo	m ²	od parcely číslo	m ²	Číslo parcely	Výmera		Druh pozemku	Vlastník, (iná opráv. osoba) adresa, (sídlo)			
pzkn vložky	listu vlastn.	parcely									ha	m ²			ha	m ²	kód
PK	LV	PK	KN - E	KN - C													
Stav právny																	
	1200		468/2			191	orná p.	1	1640/21	15			(468/2)	176	orná p.)	Doterajší	
	1200		469/2			1966	orná p.	2	1640/21	15			(469/2)	1951	orná p.)	Doterajší	
								1			468/2	15	1640/21	30	zast.pl.	Doterajší	
								2			469/2	15			18		
Spolu:						2157				30		30		2157			
Stav podľa registra C KN																	
				1640/1	1	4184	zast.pl.						1640/1	1	4154	zast.pl.	Doterajší
													1640/21		30	zast.pl.	Ako v stave právnom
Spolu:						4184								1	4184		

Kód spôsobu využívania pozemku 18 - pozemok, na ktorom je dvor
 22 - pozemok, na ktorom je postavená inžinierska stavba - cestná, miestna a účelová komunikácia, ...
 chodník, nekryté parkovisko a ich súčasti